MARKT Woche

Mittel-/Osteuropa Kernobst

Jahrgang 13, Nr. 08/2024 Mittwoch, 24. Juli 2024

Saison 2024/25 wirft Schatten voraus

(AMI) – Der Lagerbestand in Polen bei Golden Delicious ist nach wie vor hoch, darüber hinaus sind die Vorräte weit unterdurchschnittlich. Nur bei Red Jonaprince sind nach dem gebremsten Absatz normale Mengen verfügbar.

Vorräte jetzt ähnlich wie im Vorjahr

Die Nachfrage in Polen geht im Juni saisonbedingt zurück. Die meisten Sorten sind weitgehend geräumt, bei Red Jonaprince wird das Angebot bei guten Absatzmöglichkeiten etwas gestreckt. Nur bei Golden Delicious wird gepusht. Hier stieg der Abbau auf 40.000 t – im Vorjahr wurden im Juni 29.000 t verkauft.

Hohe Preise für Früh- und Mostäpfel

Die aktuelle Ernte bei Frühäpfeln in Polen gibt schon mal einen Vorgeschmack auf die kommende Saison 2024/25. Viel gibt es nicht zu pflücken. Zwar nimmt die Menge jetzt zu, von einem Überangebot ist der Markt aber weit entfernt. Die neue Kampagne startet früh und mit Preisen von 100 EUR/100 kg für ansprechende Piros und Paula-red und 60-65 EUR/100 kg für schwächere Äpfel. Bei Mostäpfeln setzt sich der drive der Vorwochen weiter fort. Hinsichtlich der erwarteten Ernteausfälle steigt der Preis auf bis zu 28 EUR/100 g.

Schäden auch in der Ukraine und Russland

Die Ukraine blieb zwar von den Frösten im April weitgehend verschont, wurde aber im Mai in mehreren Nächten hintereinander stark getroffen. Schätzungen gehen davon aus, dass die diesjährige Apfelernte 30-40 % kleiner ausfällt als im Vorjahr. Dazu kommen Qualitätsprobleme durch Verformungen und Berostung. Um den Ausfall zu kompensieren sind 20-40 % höhere Preise erforderlich. Auch in Russland wird es frostbedingte Ernteausfälle in Höhe von 15-20 % geben. Eine neue Prognose geht von einem Rückgang auf 1,5 Mio. t aus. Zuvor lag die Schätzung bei 1,8 Mio. t. Nach Angaben des russischen Landwirtschaftsministeriums sind Anfragen bei anderen Ländern u.a. Nordkorea gestartet, um das Manko durch Importe auszugleichen. Bereits in der laufenden Saison 2023/24 importierte Russland mehr Äpfel aus Drittstaaten. Allein im Juni fuhren 42.000 t Äpfel über die russischen Grenzen – 80 % mehr als im Vorjahr.

Polen - Inlandsmarkt

Erzeugerabgabepreise Standardqualität, in EUR/100 kg, exkl. Verpackung

2024	30. KW	29. KW	28. KW
Gloster	-	-	-
70 mm+	34-38	34-42	38-46
Golden Delicious		-	-
70 mm+	38-42	38-46	46-53
Idared	-	-	-
70 mm+	38-42	38-46	46-53
Jonagored	-	-	-
70 mm+	34-38	34-42	38-46
Ligol	-	-	-
70 mm+	40-44	42-46	46-53
Red Jonaprince		-	-
70 mm+	42-52	46-55	48-59
Shampion	-	-	-
70 mm+	38-42	38-46	44-50
Mostäpfel	19-23	19-23	19-23

Quelle: Poln. Großhandel

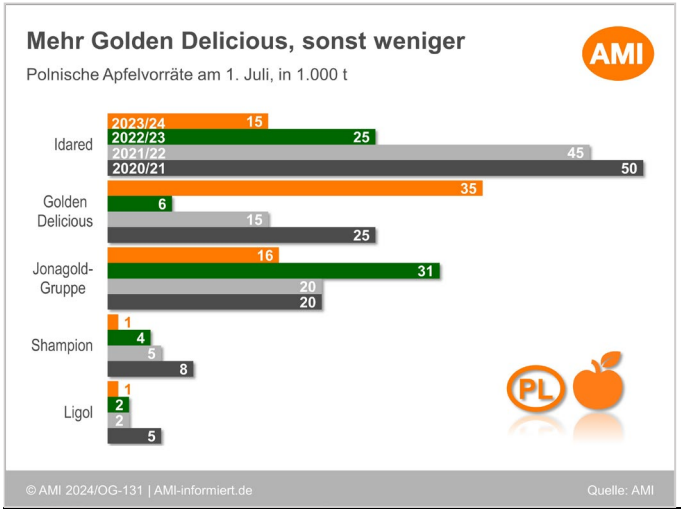

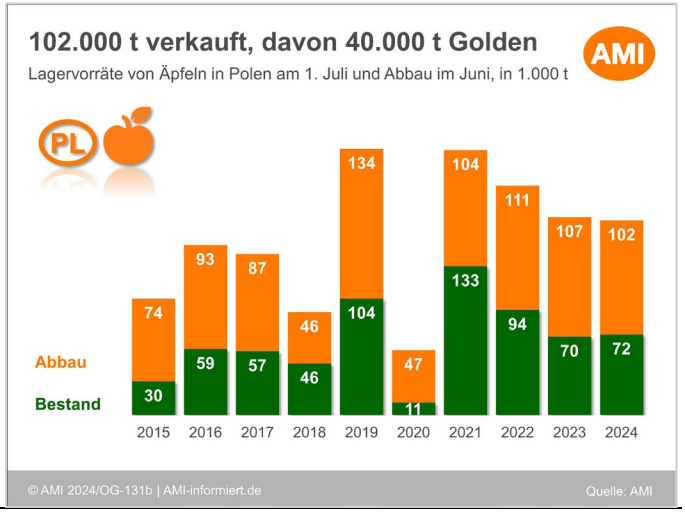

© AMI GmbH 2024. Wir erarbeiten alle Marktinformationen mit äußerster Sorgfalt, eine Haftung schließen wir jedoch aus.
Alle Rechte vorbehalten. Abdruck, Auswertung und Weitergabe nur mit ausdrücklicher Genehmigung.
Mehr unter: www.AMI-informiert.de Verantwortlich für den Inhalt: Michael Koch | Michael.Koch@AMI-informiert.de
Ursula Schockemöhle | Ursula.Schockemoehle@AMI-informiert.de, Tel.: +49 (0)40 650 55 95-0
Saisonpreis Standard: 390,70 Euro zzgl. 7% MwSt. – Versand Inklusive

AMI natürlich informiert.

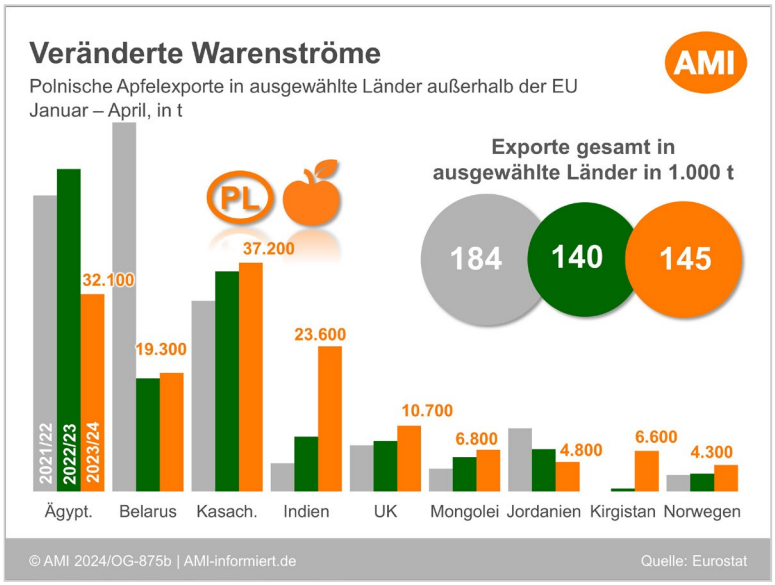

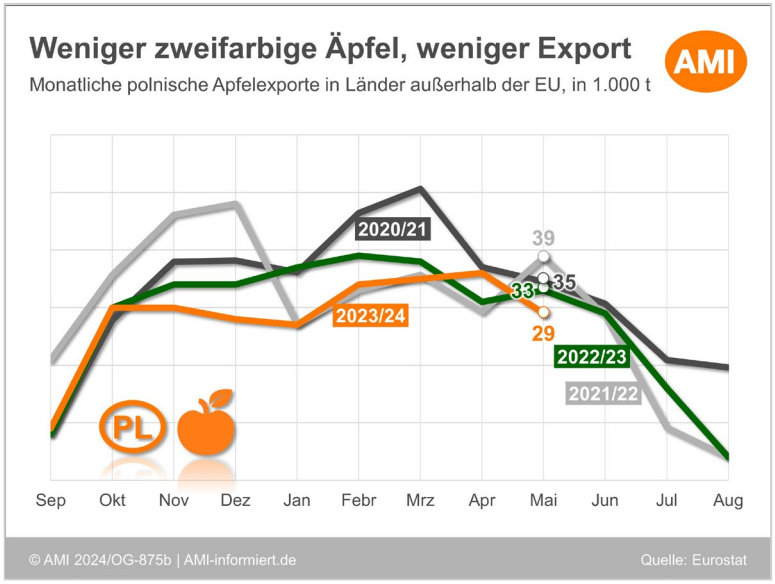

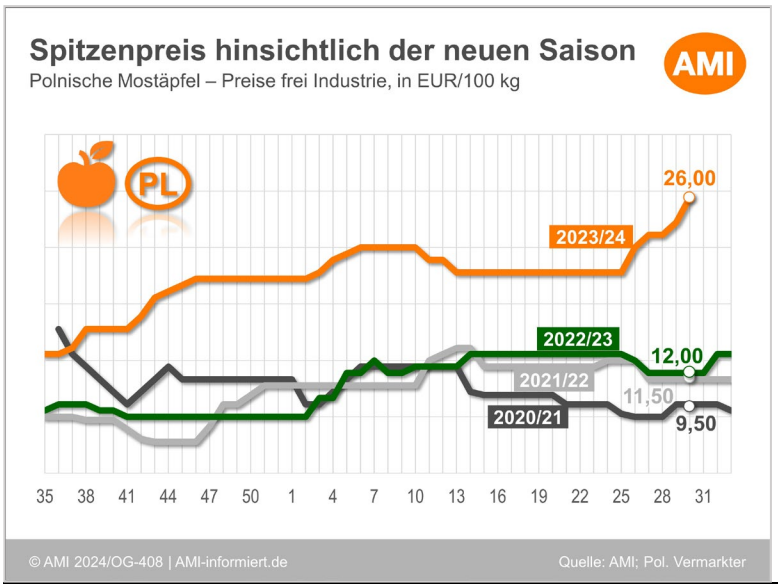

Polen

Abgangspreise von Erzeuger-organisationen, sortierte Standard- und Spitzenqualitäten in 100 kg netto, exkl. Verpackung. Obere Ebene Most frei Industrie.

2023/24	30.KW	29.KW	28.KW
Gloster			
65-70 mm	28-36	28-36	28-36
Spitzen	40-45	40-44	40-44
70-75 mm	38-46	38-46	38-46
Spitzen	45-48	45-47	45-47
75-80 mm	38-46	38-46	38-46
Spitzen	45-49	45-49	45-49
80-90 mm	38-46	38-46	38-46
Spitzen	45-49	45-48	45-48
90 mm+	38-46	38-46	38-46
Spitzen	44-48	44-46	44-46
Golden Delicious			
65-70 mm	33-43	33-43	33-43
Spitzen	40-43	40-43	40-43
70-75 mm	36-46	36-46	36-46
Spitzen	48-51	48-51	48-51
75-80 mm	36-46	36-46	36-46
Spitzen	50-54	50-54	50-54
80-90 mm	36-46	36-46	36-46
Spitzen	50-54	50-54	50-54
Idared			
65-70 mm	40-45	36-43	36-43
70-75 mm	45-49	46-53	46-53
75-80 mm	45-50	46-53	46-53
80-90 mm	45-50	46-53	46-53
90 mm+	46-48	46-53	46-53
Red Jonaprince			
65-70 mm	25-26	25-26	25-26
Spitzen	46-47	43-49	43-49
70-75 mm	48-50	48-50	48-50
Spitzen	51-59	51-59	51-59
75-80 mm	48-52	48-52	48-52
Spitzen	53-59	53-59	53-59
80-90 mm	48-52	48-52	48-52
Spitzen	53-59	53-59	53-59
90 mm+	48-49	48-49	48-49
Spitzen	50-59	49-59	49-59
Mostäpfel	25-28	23-26	19-26

Quelle: Poln. Vermarkter

© AMI GmbH 2024. Wir erarbeiten alle Marktinformationen mit äußerster Sorgfalt, eine Haftung schließen wir jedoch aus.
Alle Rechte vorbehalten. Abdruck, Auswertung und Weitergabe nur mit ausdrücklicher Genehmigung.
Mehr unter: www.AMI-informiert.de Verantwortlich für den Inhalt: Michael Koch | Michael.Koch@AMI-informiert.de
Ursula Schockemöhle | Ursula.Schockemoehle@AMI-informiert.de, Tel.: +49 (0)40 650 55 95-0
Saisonpreis Standard: 390,70 Euro zzgl. 7% MwSt. – Versand Inklusive

AMI natürlich informiert.