Getreideverarbeitung gesunken, Mehlausbeute gestiegen

13.11.2023 (AMI) – Mit bundesweit 176 Mühlen sind 5 weniger in Betrieb als vor einem Jahr.

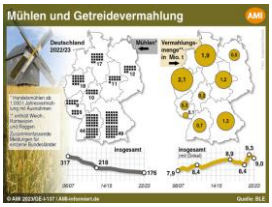

Sie können die Nutzungsrechte für Grafik und Text hier erwerben. Zum Shop

Beitrag von Wienke von Schenck

Marktexpertin Pflanzenbau

© Agrarmarkt Informations-Gesellschaft mbH